

## IVM-Zusatzmodul Kundenportal

Das Zusatzmodul „Kundenportal“ ermöglicht externen Kunden einen **Lesezugriff** auf ihre IVM-Bestandsdaten.

Es werden jeweils die Daten einer Kundenverbindung bereitgestellt, d.h. alle Kunden, die zu einer **Kundengruppe** zusammengefasst sind.

Möchte man einen Einzelkunden bereitstellen, für den keine Zuordnung zu einer Kundengruppe besteht, so muss man für diesen Kunden eine Kundengruppe bilden, indem man pro forma einen **Kundengruppennamen** festlegt.

Bei weiteren Fragen zum IVM-Kundenportal wenden Sie sich bitte an Ihren IVM-Betreuer.

### Zentralmenü - Einstiegsmaske

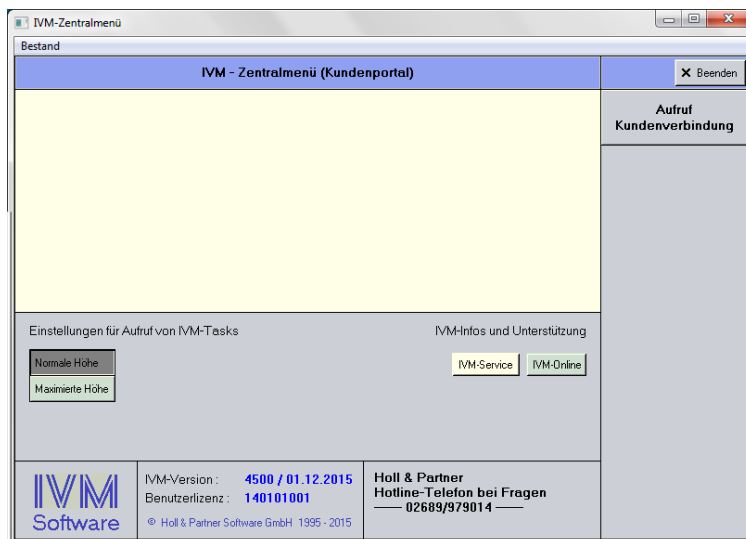

Spezielles einfaches Zentralmenü

Die Navigation erfolgt per Mausklick

### Übersicht der Kundenverbindung

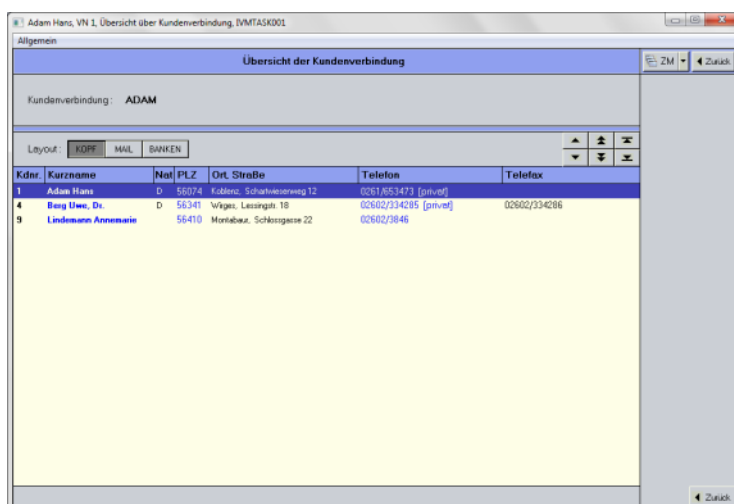

Kundengruppe mit drei Kunden

Die Layouts Kopfdaten, Mail und Bankverbindungen stehen zur Verfügung

## Vertragsübersicht eines Kunden

Akt	H	Policennummer	Bf	Beginn	Ablauf	AV	VR	VTK	VM	Zw	Prämie	Untersparte/Kennz.
I		000123	INH	01.01.2014	01.01.2015	J	14	AZ	2	1	243,90	
I		NS369782521	HR	01.08.2015	01.08.2016	J	4	DBV	2	1	135,90	VHB 2000
I		14.995.123111	HV	01.08.2002	01.08.2015	J	13	AXA	2	1	66,64	PHV
I		g56743ee	HV	29.10.2014	29.10.2015	J	13	AXA	2	1	107,10	Gewässerschaden-HV
I		503681057	RS	01.11.2005	01.01.2015	J	8	ADVO	2	2	44,30	Verkehr-RS
I		RS-AXA-57677979	RS	20.08.2015	20.08.2016	J	13	AXA	2	1	142,80	
I		K.653-111590/8	KFZ	19.08.2015	01.01.2016	J	13	AXA	1	2	171,61	KO-ZP 601
I		00843341	KV	01.07.2001		J	18	AXA	2	1	19,00	K Zusatz

Hinweis:

Es werden neben den Verträgen auch die Stornoverträge angezeigt

Layout: Kopf- und Risikodaten

## Beispiel Vertragsmaske Hausrat

Pos.	Versicherte Risiken, Erhöhungen, Klauseln	in %	o/oo	Prämie%
Pos. 1	Wohnungsgröße in qm: 155 Versicherungssumme: 80000	der VS	1,4000	112,00 N
Pos. 2	Fahrraddiebstahl	1,00	0,2500	20,00 N
Pos. 3	Überspannungsschaden	5,00	0,3000	24,00 N
Pos. 4				N
Pos. 5				N

Die Buttons innerhalb der Maske (VN, VR, etc.) sind deaktiviert und dienen nur der Erläuterung

## Beispiel Vertragsmaske Kfz

ED	Falschparat	Stund	05.11.2015	IKL	IRL	Prämie 100%	IRL	SFKL	SFR	Wahre Leistungen/Risikose	RS	Prämie%
HV	105	100 Millionen	ebuschel	14	AS	4,35	06	1196	10	36	1	156,42 B
FV	1072	TK	150 SB	10	AS	14,99	0	100	0	100	1	14,99 B
UV	1000	keine	Deckung	Tod	Inval:	KHT:						B
SD	1000	keine	Deckung									B

Neben der Vertragsmaske stehen noch folgende Masken zur Verfügung:

- Vertrags-Anlagenverwaltung
- ED-Maske (Einzeldeklaration)
- WD-Maske (weitere Daten)
- NZ-Maske (Nachlässe und Zuschläge)
- TM-Maske (Tarifmerkmale KFZ)

Hinweis:

Optional lassen sich diese Masken in der Systemkonfiguration ausblenden